

PEUTEROPVANG EN VVE IN VENRAY



GOED VOORBEREID NAAR

DE BASISCHOOL!



PEUTER OPVANG

2 tot 4 jaar

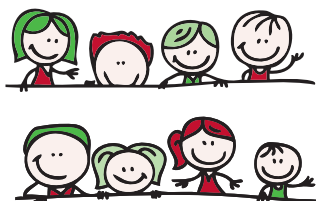

Altijd
inkomensafhankelijke
bijdrage

GOED VOORBEREID NAAR DE BASISCHOOL!

Is je kind tussen de twee en vier jaar? Dan mag hij of zij naar de peuteropvang: een leuke en leerzame plek waar je kind spelenderwijs wordt voorbereid op de basisschool. In de gemeente Venray wordt op veel plekken peuteropvang aangeboden.

In deze folder lees je er meer over.

Wat is peuteropvang?

Bij de peuteropvang krijgt je kind de ruimte om veilig te spelen, leeftijdsgenootjes te ontmoeten en kennis te maken met allerlei speel- en ontwikkelingsmaterialen. Om de overgang naar de basisschool zo makkelijk mogelijk te maken, is de peuteropvang afgestemd op de manier van werken van de kleutergroepen. Kinderen van twee tot vier jaar kunnen twee keer per week een dagdeel naar de

RECHT OP KINDEROPVANGTOESLAG



Beide ouders of alleenstaande ouder werken/werkt, studeren of volgen een inburgeringscursus



JA



Kind heeft VVE-indicatie

NEE

2 dagdelen
+ 2 dagdelen gratis

U ontvangt de rekening van de opvang. U vraagt zelf toeslag aan bij de Belastingdienst.



2 dagdelen
+ 2 dagdelen gratis

U ontvangt de rekening van de opvang. De bijdrage van de gemeente is dan al verrekend.



Beide ouders of één ouder werken/werkt of alleenstaande ouder werkt niet en volgt geen inburgeringscursus



JA



Kind heeft VVE-indicatie

NEE

2 dagdelen

GEEN RECHT OP KINDEROPVANGTOESLAG

peuteropvang of krijgen peuteraanbod binnen de opvang. Een groep bestaat uit maximaal 16 peuters en wordt begeleid door twee pedagogisch medewerkers.

Wat biedt peuteropvang nog meer?

Voor- en vroegschoolse educatie (VVE)

Soms heeft een peuter een achterstand in de spraak-/taalontwikkeling en/of groeit meertalig op. Dan kan een speciaal

VVE-programma op de peuteropvang extra ondersteuning bieden. Het consultatiebureau stelt vast of je kind voor dit programma in aanmerking komt. Als dat zo is, mag een peuter naast de standaard twee dagdelen nog twee extra dagdelen naar de opvang. Vraag de kinderopvang voor meer informatie over VVE en het aantal dagen dat je kind hier gebruik van mag maken.



Heeft je kind een VVE-indicatie? Dan neemt het ook deel aan Spel aan Huis. Scan de QR-code voor meer informatie hierover.

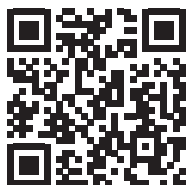

Voorschoolse intern begeleider

In de gemeente Venray is er een speciale voorschoolse intern begeleider werkzaam voor alle peuteropvanglocaties. Deze begeleider kan worden ingeschakeld als er zorgen zijn over de ontwikkeling van een kind. In overleg met de ouders wordt dan gekeken welke extra aandacht en passende hulp nodig is. Dit kan bijvoorbeeld het VVE-programma zijn, maar ook andere ondersteuning is mogelijk.

Wat kost peuteropvang?

De gemeente Venray wil dat kinderen een goede start op de basisschool kunnen maken. Daarom is er voor alle Venrayse peuters betaalbare opvang beschikbaar. Voor de peuteropvang betaal je een vast bedrag per uur, dit heet de ouderbijdrage. Een deel van deze kosten krijg je mogelijk terug via de kinderopvangtoeslag van de Belastingdienst. Dit kun je nakijken op www.belastingdienst.nl. Heb je geen recht op deze toeslag? Dan betaalt de gemeente Venray voor twee dagdelen per week een subsidie aan de peuteropvang. Dit kun je regelen via de peuteropvang.

Als je kind het speciale VVE-programma volgt, dan mag het twee extra dagdelen (dus in totaal vier) naar de peuteropvang. Deze extra dagdelen worden door de gemeente betaald.

HOVEEL JE LITEINDELIJK ZELF BETAALT, HANGT AF VAN DE HOOGTE VAN JE INKOMEN. MEER INFORMATIE OVER DE KOSTEN KRIJG JE VAN DE PEUTEROPVANG.

Hoe schrijf ik mijn peuter in?

Je kunt je peuter inschrijven bij verschillende aanbieders van peuteropvang in de gemeente Venray. Een overzicht van deze aanbieders kun je vinden op www.venray.nl/peuteropvang.